

Relação de Material Infantil 2

USO INDIVIDUAL

- 02 – Sabonete líquido (grande);
- 02 – Colônias infantis (grande);
- 02 – Cremes dentais;
- 02 – Escovas dentais (**com protetores plásticos**);
- 01 – Pente ou escova para cabelo;
- 01 – Roupa (short azul, camiseta branca, calcinha ou cueca – **para situação de emergência**);
- 01 – Caderno de desenho **grande** com espiral (**grosso**);
- 01 – Nécessaire para guardar produtos de higiene pessoal;
- 01 – Brinquedo pedagógico de plástico (peças grandes e arredondadas, indicadas com idade);
- 01 – Pasta plástica fina com elástico para atividades (cor azul);

ATENÇÃO:

O brinquedo pedagógico e os livros de literatura infantil **não** serão devolvidos no final do ano, devido ao desgaste ocorrido pelo uso diário.

Estes materiais ficarão na escola, por isso deverão vir devidamente identificados com nome e sobrenome.

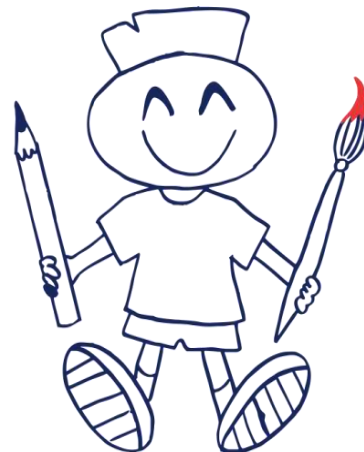

INOVE



- 01 – Caderno sem pauta **grande** para o DIÁRIO;
- 01 – Tela para pintura 20X30;
- 01 – Avental de plástico;
- 01 – Toalhinha para lanche;
- 01 – Toalha para banho;
- 01 – Garrafinha de água;
- 01 – Farda sobressalente;

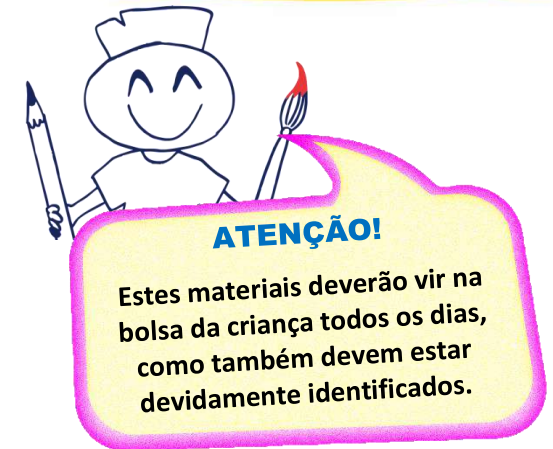

ATENÇÃO!

Estes materiais deverão vir na bolsa da criança todos os dias, como também devem estar devidamente identificados.

LISTA DE PARADIDÁTICO:

- 03 – Livros de Literatura Infantil indicado para idade (para facilitar o manuseio sugerimos que eles sejam de capa dura);

Os livros indicados pela escola, encontram - se a disposição na **BêaBá Livraria**, situada no Parque Gonçalves Lêdo, na rua do Colégio Sacramento, nº 08, Tel: (82) 3185-9179.

ATENÇÃO!

Os materiais solicitados, só serão entregues, quando voltarmos as atividades presenciais. Posteriormente divulgaremos a data.

